

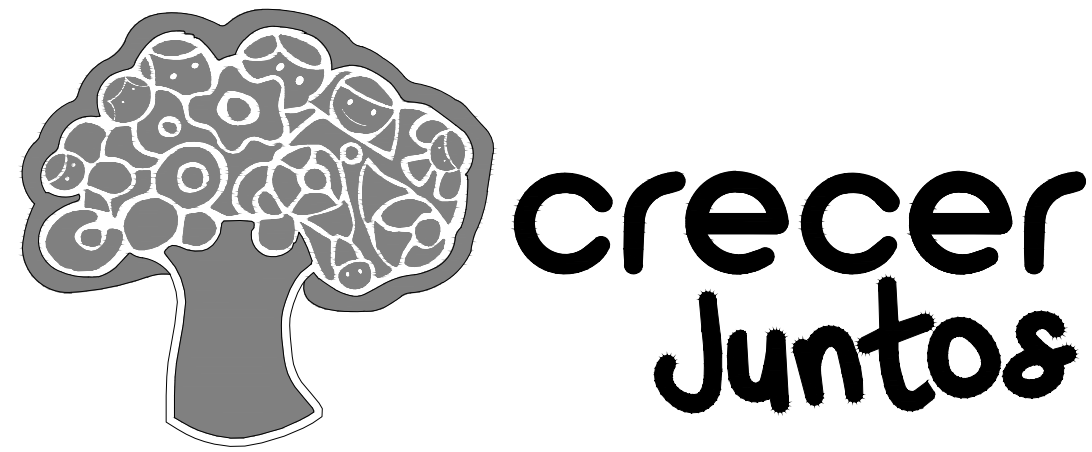

MINISTERIO
DE SALUD



PROYECTO:
**ADECUACIÓN Y AMPLIACIÓN DE CONSULTORIO DE
NUTRICIÓN EN LA UNIDAD COMUNITARIA DE SALUD
DE CHALATENANGO. LOTE 2**

PROPIETARIO:
MINISTERIO DE SALUD

UBICACIÓN DE PROYECTO:
2 AV. Y CALLE A LA SIERPE, CHALATENANGO

DEPARTAMENTO:
CHALATENANGO

FECHA:
ABRIL 2025

ESQUEMA DE UBICACIÓN
SIN ESCALA

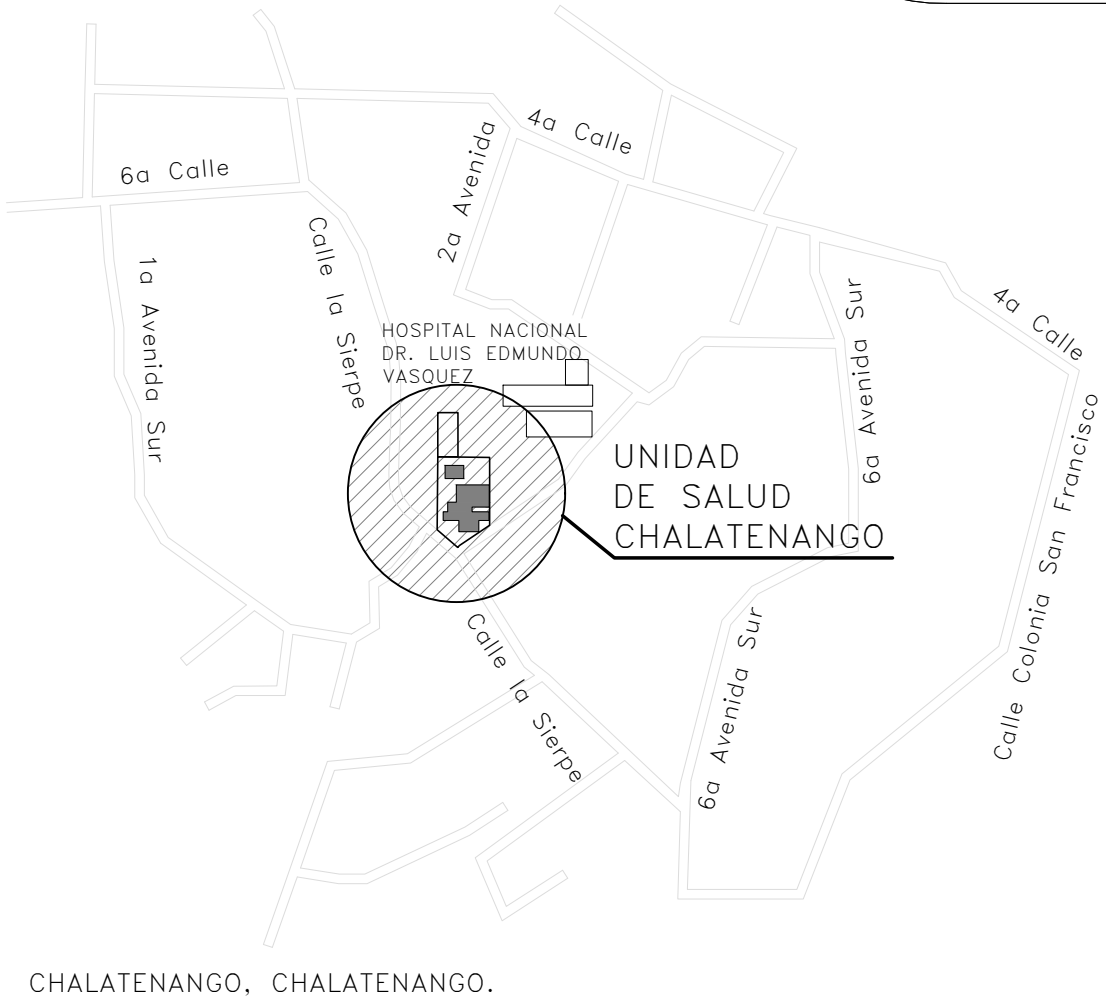

CRÉDITOS PROFESIONALES

COORDINACIÓN GENERAL:	NOMBRE A
DISEÑO ARQUITECTÓNICO:	NOMBRE B NOMBRE C
DISEÑO DE INSTALACIONES ELÉCTRICAS:	NOMBRE D
DISEÑO INGENIERÍA ESTRUCTURAL:	NOMBRE E
DISEÑO INGENIERÍA HIDRÁULICA:	NOMBRE F
TRÁMITES:	NOMBRE G
ESPECIFICACIONES TÉCNICAS:	NOMBRE H
PRESUPUESTO:	NOMBRE I

NOTAS GENERALES

NOTAS

- EL CONTRATISTA DEBERÁ ELABORAR TODOS LOS PLANOS DE TALLER QUE SEAN NECESARIOS PARA EL BUEN DESARROLLO DE LA OBRA, LOS CUALES DEBEN SER APROBADOS POR LA SUPERVISIÓN.
- LOS NIVELES INDICADOS EN LOS PLANOS DEBEN SER REVISADOS Y AJUSTADOS EN CAMPO (EN CASO DE REQUERIRSE) Y DEBERÁN CONTAR CON LA APROBACIÓN DE LA SUPERVISIÓN.
- PARA EL TRAZO DE LAS EDIFICACIONES DEBERÁ COTEJARSE PLANOS DE ARQUITECTURA Y ESTRUCTURA. CUALQUIER DISCREPANCIA DEBERÁ SER CONSULTADA Y APROBADA POR EL SUPERVISOR.
- CUALQUIER MODIFICACIÓN AL DISEÑO DEBE SER CONSULTADO Y APROBADO POR LOS DISEÑADORES RESPONSABLES SEGUN LO INDIQUEN LAS ESPECIALIDADES A MODIFICAR.

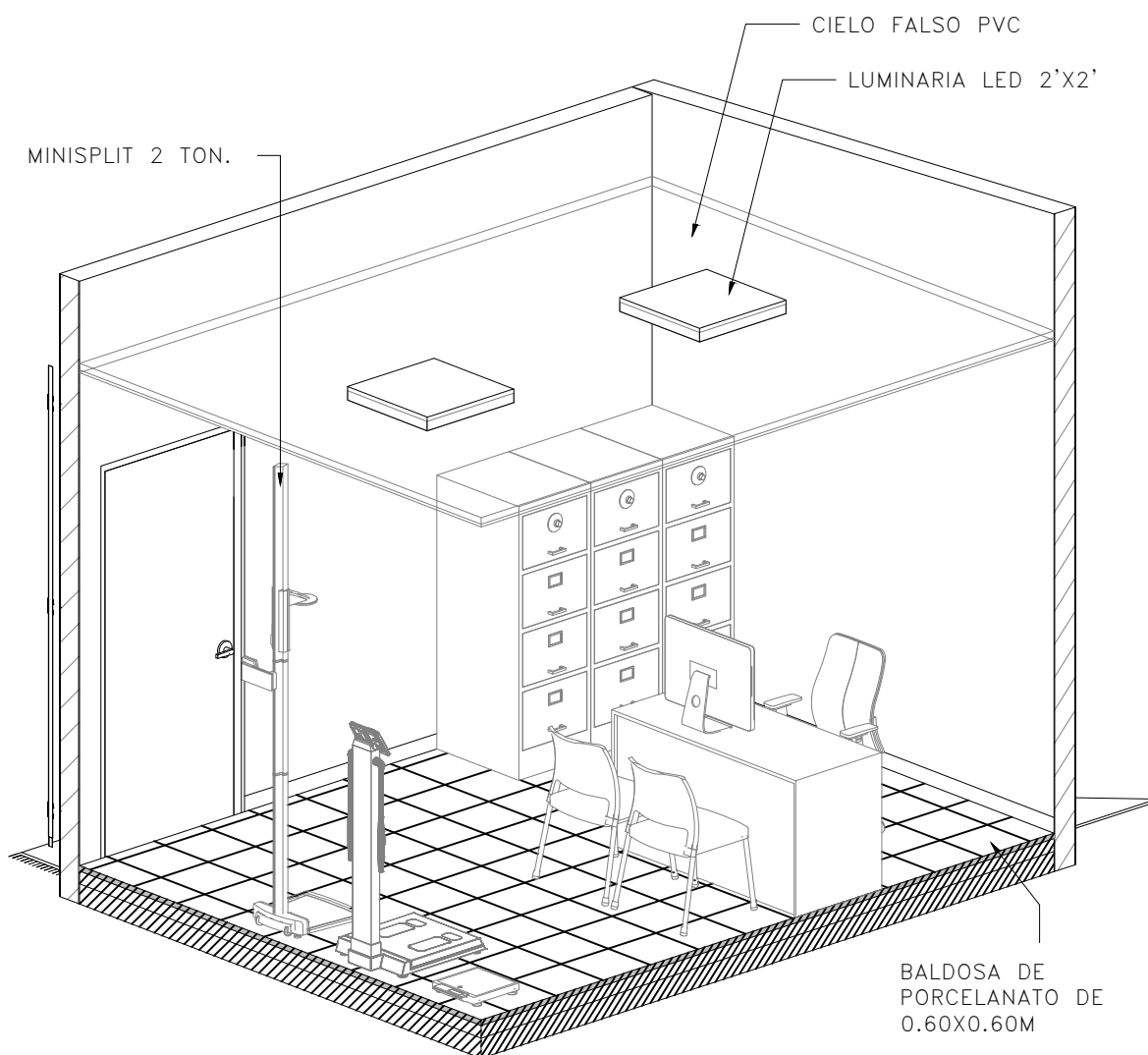
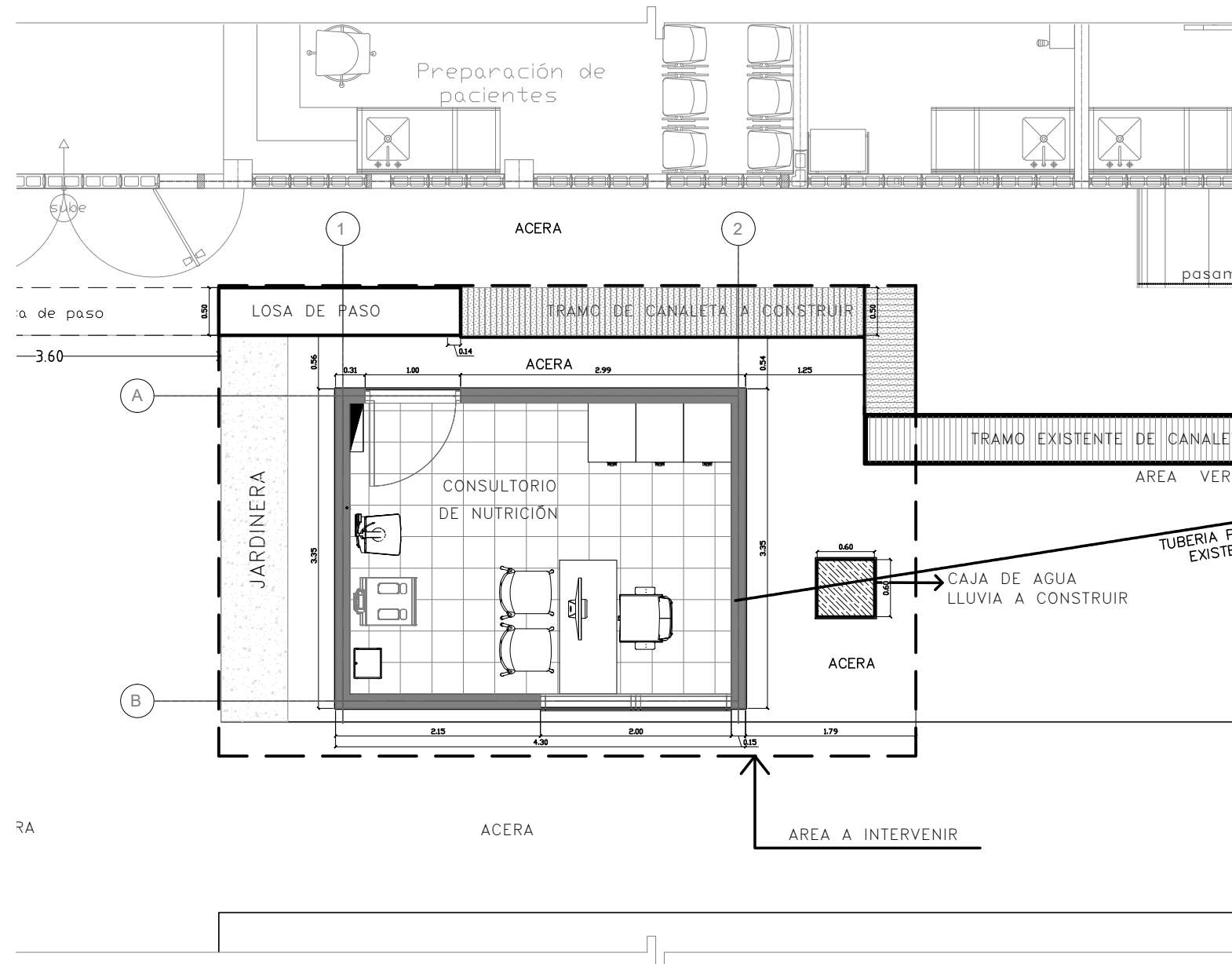

ÍNDICE DE PLANOS	
No. DE PLANO	NOMBRE DE PLANO
01	PLANTA ARQUITECTÓNICA EXISTENTE, PROPUESTA DE INTERVENCIÓN Y DETALLES
02	PLANTA ARQUITECTÓNICA ACABADOS, SECCIONES Y FACHADAS, PLANO DE SEÑALIZACIÓN Y RUTA DE EVACUACIÓN
03	PLANO ESTRUCTURAL DE FUNDACIONES,TECHOS, ELEVACIONES Y SECCIONES
04	PLANO ESTRUCTURAL Y DETALLES
05	PLANO DE INSTALACIONES ELÉCTRICAS Y MECÁNICAS

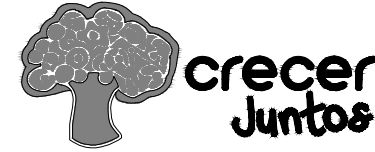

REPUBLICA DE EL SALVADOR
MINISTERIO DE SALUD

PROYECTO: "ADECUACION Y REHABILITACION DE INFRAESTRUCTURA PARA CONSULTORIOS DE NUTRICION LOTE 2".		
CONCURSO No:		
CONTENIDO: PORTADA E INDICE		
DISEÑO ARQUITECTONICO: UGPPI-CSJ	DISEÑO ESTRUCTURAL: UGPPI-CSJ	REVISO Y APROBÓ: UGPPI-CSJ
DISEÑO ELECTRICO: UGPPI-CSJ	DISEÑO HIDRAULICO: UGPPI-CSJ	
ESCALA: INDICADAS	FECHA: ABRIL 2025	HOJA No: 00/00